# ע.ד.א. פלסט בע"מ

יצור קופסאות חשמל לתעשיה ותקשורת ולוחות מודולריים







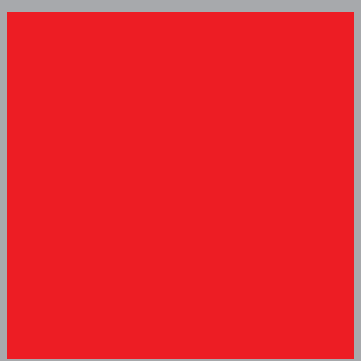







# קטלוג מוצרים

# תוכן עניינים


## לוחות חשמל
עמ' 4-11



## לוחות תקשורת
עמ' 12-13



## רב בתי שקע
עמ' 14-20



## חלונות מוגני מים
עמ' 21



## קופסאות מודולריות
עמ' 22-30



## מתאמים לתעלה
עמ' 31



## קופסאות הסתעפות
עמ' 32-37



## קופסאות שרות
עמ' 38



## לוחות לחצי אוטומט מוגן מים
עמ' 39-40



## חשמל זמני
עמ' 41





### לוח AA-12 תחת הטיח + דלת לבן

| מק"ט | מידות | כמות |
|---|---|---|
| 123227102 | 270*320*100 | 5 |



### לוח AA-18 תחת הטיח + דלת לבן

| מק"ט | מידות | כמות |
|---|---|---|
| 188020100 | 270*425*100 | 5 |



### לוח AA-24 תחת הטיח + דלת לבן

| מק"ט | מידות | כמות |
|---|---|---|
| 243832104 | 390*320*100 | 5 |



### לוח AA-36 תחת הטיח + דלת לבן

| מק"ט | מידות | כמות |
|---|---|---|
| 365432104 | 540*320*100 | 5 |

עמיד בתיל להט °850 | המוצרים עשויים מפוליקרבונט | למוצרים תו תקן ישראלי

### לוח AA-48 תחת הטיח + דלת לבן

| מק"ט | מידות | כמות |
|---|---|---|
| 488032104 | 780*320*100 | 5 |



### לוח AA-54 תחת הטיח + דלת לבן

| מק"ט | מידות | כמות |
|---|---|---|
| 546504300101 | 645*425*100 | 5 |

עמיד בתיל להט °850 | המוצרים עשויים מפוליקרבונט | למוצרים תו תקן ישראלי



| מק"ט | דגם | מידות (מ"מ) | כמות |
|---|---|---|---|
| 063832124 | בסיס ללוח AA-12 תחת הטיח | 270*320*80 | 5 |
| 188020101 | בסיס ללוח AA-18 תחת הטיח | 270*425*80 | 5 |
| 063832125 | בסיס ללוח AA-24 תחת הטיח | 390*320*80 | 5 |
| 051010505 | בסיס ללוח AA-36 תחת הטיח | 540*320*80 | 5 |
| 067832148 | בסיס ללוח AA-48 תחת הטיח | 780*320*80 | 5 |
| 5465043010 | בסיס ללוח AA-54 תחת הטיח | 645*425*80 | 5 |

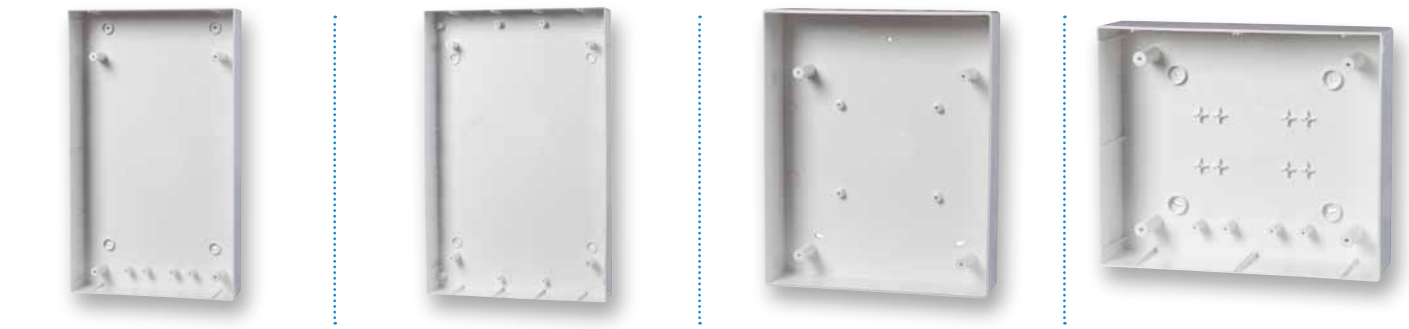

| מק"ט | דגם | מידות (מ"מ) | כמות |
|---|---|---|---|
| 057000274 | בסיס ללוח AH-12 על הטיח | 270*320*80 | 5 |
| 188020104 | בסיס ללוח AH-18 על הטיח | 270*425*80 | 5 |
| 063832126 | בסיס ללוח AH-24 על הטיח | 390*320*80 | 5 |
| 036492781 | בסיס ללוח AH-36 על הטיח | 540*320*80 | 5 |
| 067832149 | בסיס ללוח AH-48 על הטיח | 780*320*80 | 5 |
| 5465043110 | בסיס ללוח AH-54 על הטיח | 645*425*80 | 5 |

# לוחות חשמל

## לוחות חשמל ללא בסיס

עמיד בתיל להט °850 | המוצרים עשויים מפוליקרבונט | למוצרים תו תקן ישראלי



| מק"ט | דגם | מידות (מ"מ) | כמות |
|---|---|---|---|
| 123227124 | לוח AA-12 תחת הטיח ללא בסיס | 270*320*100 | 5 |
| 188020102 | לוח AA-18 תחת הטיח ללא בסיס | 270*425*100 | 5 |
| 243832117 | לוח AA-24 תחת הטיח ללא בסיס | 390*320*100 | 5 |
| 363832116 | לוח AA-36 תחת הטיח ללא בסיס | 540*320*100 | 5 |
| 243832118 | לוח AA-48 תחת הטיח ללא בסיס | 780*320*100 | 5 |
| 243832119 | לוח AA-54 תחת הטיח ללא בסיס | 645*425*100 | 5 |



| מק"ט | דגם | מידות (מ"מ) | כמות |
|---|---|---|---|
| 123227115 | לוח AH-12 על הטיח ללא בסיס | 270*320*100 | 5 |
| 188020105 | לוח AH-18 על הטיח ללא בסיס | 270*425*108 | 5 |
| 243832235 | לוח AH-24 על הטיח ללא בסיס | 390*320*100 | 5 |
| 365432212 | לוח AH-36 על הטיח ללא בסיס | 540*320*100 | 5 |
| 488403205 | לוח AH-48 על הטיח ללא בסיס | 780*320*100 | 5 |
| 546504300104 | לוח AH-54 על הטיח ללא בסיס | 645*425*108 | 5 |

עמיד בתיל להט °850 | המוצרים עשויים מפוליקרבונט | למוצרים תו תקן ישראלי



### לוח AH-12 על הטיח + דלת לבן

| מק"ט | מידות | כמות |
|---|---|---|
| 123227104 | 270*320*100 | 5 |



### לוח AH-18 על הטיח + דלת לבן

| מק"ט | מידות | כמות |
|---|---|---|
| 188020103 | 270*425*108 | 5 |



### לוח AH-24 על הטיח + דלת לבן

| מק"ט | מידות | כמות |
|---|---|---|
| 243832144 | 390*320*100 | 5 |



### לוח AH-36 על הטיח + דלת לבן

| מק"ט | מידות | כמות |
|---|---|---|
| 365432214 | 540*320*100 | 5 |

עמיד בתיל להט °850 | המוצרים עשויים מפוליקרבונט | למוצרים תו תקן ישראלי

### לוח AH-48 על הטיח + דלת לבן

| מק"ט | מידות | כמות |
|---|---|---|
| 488432214 | 780*320*100 | 5 |



### לוח AH-54 על הטיח + דלת לבן

| מק"ט | מידות | כמות |
|---|---|---|
| 546504300102 | 645*425*108 | 5 |

עמיד בתיל להט °850 | המוצרים עשויים מפוליקרבונט | למוצרים תו תקן ישראלי



### לוח AH-12 על הטיח ללא דלת

| מק"ט | מידות | כמות |
|---|---|---|
| 123227114 | 270*320*100 | 5 |



### לוח AH-18 על הטיח ללא דלת

| מק"ט | מידות | כמות |
|---|---|---|
| 188020106 | 270*425*108 | 5 |



### לוח AH-24 על הטיח ללא דלת

| מק"ט | מידות | כמות |
|---|---|---|
| 243832234 | 390*320*100 | 5 |



### לוח AH-36 על הטיח ללא דלת

| מק"ט | מידות | כמות |
|---|---|---|
| 365403204 | 540*320*100 | 5 |

### לוח AH-48 על הטיח ללא דלת

| מק"ט | מידות | כמות |
|---|---|---|
| 488403204 | 780*320*100 | 5 |



### לוח AH-54 על הטיח ללא דלת

| מק"ט | מידות | כמות |
|---|---|---|
| 546504300103 | 645*425*108 | 5 |

## לוח תקשורת תחת הטיח / על הטיח

עמיד בתיל להט °850 | המוצרים עשויים מפוליקרבונט | למוצרים תו תקן ישראלי






| מק"ט | דגם | מידות (מ"מ) | כמות |
|---|---|---|---|
| 123227105 | לוח תקשורת AT-12 תחת הטיח | 270*320*100 | 5 |
| 188020107 | לוח תקשורת AT-18 תחת הטיח | 270*425*100 | 5 |
| 243832124 | לוח תקשורת AT-24 תחת הטיח | 390*320*100 | 5 |
| 360354324 | לוח תקשורת AT-36 תחת הטיח | 540*320*100 | 5 |

| מק"ט | דגם | מידות (מ"מ) | כמות |
|---|---|---|---|
| 123207104 | לוח תקשורת AT-12 על הטיח | 270*320*100 | 5 |
| 188020110 | לוח תקשורת AT-18 על הטיח | 270*425*108 | 5 |
| 243832224 | לוח תקשורת AT-24 על הטיח | 390*320*100 | 5 |
| 363543324 | לוח תקשורת AT-36 על הטיח | 540*320*100 | 5 |

עמיד בתיל להט °850 | המוצרים עשויים מפוליקרבונט | למוצרים תו תקן ישראלי

| מק"ט | דגם | מידות (מ"מ) | כמות |
|---|---|---|---|
| 063832123 | בסיס ללוח תקשורת AT-12 תחת הטיח + מחיצה | 270*320*80 | 5 |
| 188020109 | בסיס ללוח תקשורת AT-18 תחת הטיח + פ.עץ | 270*425*80 | 5 |
| 064832125 | בסיס ללוח תקשורת AT-24 תחת הטיח + פ.עץ | 390*320*80 | 5 |
| 051110505 | בסיס ללוח תקשורת AT-36 תחת הטיח + פ.עץ | 540*320*80 | 5 |

| מק"ט | דגם | מידות (מ"מ) | כמות |
|---|---|---|---|
| 123227125 | לוח תקשורת AT-12 תחת הטיח ללא בסיס | 270*320*100 | 5 |
| 188020108 | לוח תקשורת AT-18 תחת הטיח ללא בסיס | 270*425*100 | 5 |
| 243832127 | לוח תקשורת AT-24 תחת הטיח ללא בסיס | 390*320*100 | 5 |
| 363832126 | לוח תקשורת AT-36 תחת הטיח ללא בסיס | 540*320*100 | 5 |

עמיד בתיל להט °850 | המוצרים עשויים מפוליקרבונט | למוצרים תו תקן ישראלי



### D11 בסיס תחת הטיח 2 מודול + סט אביזרים

| מק"ט | מידות | כמות באריזה |
|---|---|---|
| 111015206 | 72*135*60 | 1 |



### D14 בסיס תחת הטיח 4 מודול + סט אביזרים

| מק"ט | מידות | כמות באריזה |
|---|---|---|
| 141415414 | 110*135*60 | 1 |



### D17 בסיס תחת הטיח 6 מודול + סט אביזרים

| מק"ט | מידות | כמות |
|---|---|---|
| 171715201 | 172*135*60 | 1 |



### D18 בסיס תחת הטיח 8 מודול + סט אביזרים

| מק"ט | מידות | כמות |
|---|---|---|
| 182715715 | 228*135*60 | 1 |

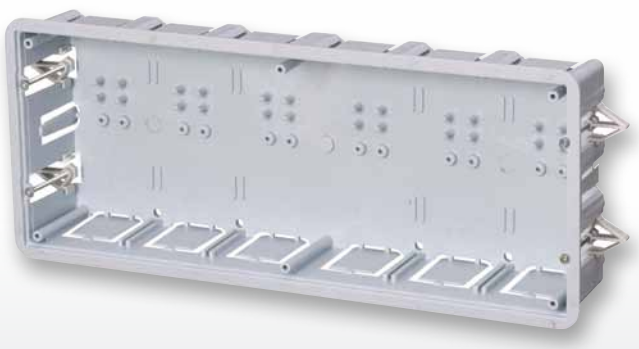

### D20 בסיס תחת הטיח 12 מודול + סט אביזרים

| מק"ט | מידות | כמות |
|---|---|---|
| 203515814 | 340*135*60 | 1 |

עמיד בתיל להט °850 | המוצרים עשויים מפוליקרבונט | למוצרים תו תקן ישראלי



### D11H בסיס על הטיח 2 מודול

| מק"ט | מידות | כמות |
|---|---|---|
| 111015494 | 72*135*60 | 1 |



### D14H בסיס על הטיח 4 מודול

| מק"ט | מידות | כמות |
|---|---|---|
| 141415494 | 110*135*60 | 1 |



### D17H בסיס על הטיח 6 מודול

| מק"ט | מידות | כמות באריזה |
|---|---|---|
| 171715607 | 172*135*60 | 1 |



### D18H בסיס על הטיח 8 מודול

| מק"ט | מידות | כמות באריזה |
|---|---|---|
| 182715714 | 228*135*60 | 1 |



### D20H בסיס על הטיח 12 מודול

| מק"ט | מידות | כמות |
|---|---|---|
| 203515808 | 340*135*60 | 1 |

עמיד בתיל להט °850 | המוצרים עשויים מפוליקרבונט | למוצרים תו תקן ישראלי



התמונה להמחשה בלבד

### קופסא D-11 תחת הטיח 2 מודול ריקה

| מק"ט | מידות | כמות |
|---|---|---|
| 111015204 | 115*165*70 | 1 |



התמונה להמחשה בלבד

### קופסא D-14 תחת הטיח 4 מודול ריקה

| מק"ט | מידות | כמות |
|---|---|---|
| 141415454 | 170*165*70 | 1 |



התמונה להמחשה בלבד

### קופסא D-17 תחת הטיח 6 מודול ריקה

| מק"ט | מידות | כמות |
|---|---|---|
| 171715604 | 220*165*70 | 1 |



התמונה להמחשה בלבד

### קופסא D-18 תחת הטיח 8 מודול ריקה

| מק"ט | מידות | כמות |
|---|---|---|
| 182715804 | 280*165*70 | 1 |

עמיד בתיל להט °850 | המוצרים עשויים מפוליקרבונט | למוצרים תו תקן ישראלי



התמונה להמחשה בלבד

### קופסא D-20 תחת הטיח 12 מודול ריקה

| מק"ט | מידות | כמות |
|---|---|---|
| 203513580 | 390*165*70 | 1 |



עמיד בתיל להט °850 | המוצרים עשויים מפוליקרבונט | למוצרים תו תקן ישראלי



התמונה להמחשה בלבד

### קופסא D-11 על הטיח 2 מודול ריקה

| מק"ט | מידות | כמות |
|---|---|---|
| 111015264 | 115*165*70 | 1 |



התמונה להמחשה בלבד

### קופסא D-14 על הטיח 4 מודול ריקה

| מק"ט | מידות | כמות |
|---|---|---|
| 141415464 | 170*165*70 | 1 |



התמונה להמחשה בלבד

### קופסא D-17 על הטיח 6 מודול ריקה

| מק"ט | מידות | כמות |
|---|---|---|
| 171715664 | 220*165*70 | 1 |



התמונה להמחשה בלבד

### קופסא D-18 על הטיח 8 מודול ריקה

| מק"ט | מידות | כמות |
|---|---|---|
| 182715704 | 280*165*70 | 1 |

# רב בתי שקע

## קופסאות לרב בתי שקע על הטיח

עמיד בתיל להט °850 | המוצרים עשויים מפוליקרבונט | למוצרים תו תקן ישראלי



התמונה להמחשה בלבד

### קופסא D-20 על הטיח 12 מודול ריקה

| מק"ט | מידות | כמות |
|---|---|---|
| 203515894 | 390*165*70 | 1 |









| מק"ט | דגם | כמות |
|---|---|---|
| 171715694 | זוג שקע TW G-1 אדום + מהדק | 1 |
| 17171565 | זוג שקע TW G-1 כחול + מהדק | 1 |
| 171715685 | זוג שקע TW G-1 ירוק + מהדק | 1 |
| 171715693 | זוג שקע TW G-1 לבן + מהדק | 1 |
| 171715639 | זוג שקע חשמל סיני אדום | 1 |
| 171715649 | זוג שקע חשמל סיני כחול | 1 |
| 171715638 | זוג שקע חשמל סיני לבן | 1 |
| 171715620 | שקע חשמל לבן + לד | 1 |
| 171715621 | שקע חשמל אדום + לד | 1 |
| 171715622 | שקע חשמל ירוק + לד | 1 |
| 171715623 | שקע חשמל כחול + לד | 1 |
| 305060114 | שקע טלפון דגם ע.ד.א. פלסט | 1 |
| 111426745 | שקע מחשב RJ45 דגם ע.ד.א. פלסט | 1 |
| 161108015 | מתאם לרב בתי שקע לכבלים | 1 |
| 305060316 | שקע 316 לרב בתי שקע + מתאם | 1 |
| 305060516 | שקע 516 לרב בתי שקע + מתאם | 1 |
| 305060532 | שקע 532 לרב בתי שקע + מתאם | 1 |

עמיד בתיל להט °850 | המוצרים עשויים מפוליקרבונט | למוצרים תו תקן ישראלי






| מק"ט | דגם | כמות |
|---|---|---|
| 182715816 | מחיצה לרב בתי שקע על הטיח | 1 |
| 182715820 | מחיצה לרב בתי שקע תחת הטיח | 1 |
| 152000130 | מסתם יחיד | 1 |
| 182715817 | מסתם 2 מקום לרב בתי שקע | 1 |
| 182715818 | מסתם 4 מקום לרב בתי שקע | 1 |
| 182715888 | מסתם 8 מקום לרב בתי שקע | 1 |
| 182715810 | מתאם למאמט חד פאזי | 1 |
| 182715811 | מתאם לפחת חד פאזי | 1 |
| 182715870 | מתאם לחצי אוטומט מוגן-מים | 1 |
| 182715845 | מתאם לקיסטון מחשב RJ-45 דגם G-1 | 1 |
| 161108015 | מתאם לרב בתי שקע לכבלים | 1 |
| 182715844 | מתאם לשקע ישראלי + שקע מ"מ | 1 |
| 182715894 | מתאם ריט 4 יציאות | 1 |
| 182725883 | מתאם ריט 2 יציאות | 1 |
| 182725876 | מתאם ריט 2 יציאות + אונברסלי 2 יציאות | 1 |






| מק"ט | דגם | כמות |
|---|---|---|
| 182715874 | מתאם לגרנד לתקשורת | 1 |
| 182715864 | מתאם גוויס לתקשורת | 1 |
| 182715876 | מתאם בטצ'ינו לתקשורת | 1 |
| 182725857 | מתאם אוניברסלי 45 מעלות 2 כניסות | 1 |
| 182735857 | מתאם אוניברסלי 45 מעלות 4 כניסות | 1 |
| 182715872 | מתאם לשקע SC יחיד מלבני | 1 |
| 182715868 | מתאם לשקע SC כפול מלבני | 1 |
| 182715873 | מתאם לשקע ST יחיד אופטי | 1 |
| 182715869 | מתאם לשקע ST כפול אופטי | 1 |
| 182725957 | מתאם אוניברסלי 2 כניסות + ST יחיד | 1 |

עמיד בתיל להט °850 | המוצרים עשויים מפוליקרבונט | למוצרים תו תקן ישראלי



### חלון 4 - ח"א

| מק"ט | מידות | כמות |
|---|---|---|
| 180000104 | 88*88*30 | 10 |



### חלון 8 - ח"א

| מק"ט | מידות | כמות |
|---|---|---|
| 180000108 | 160*88*30 | 10 |



### חלון 10 - ח"א

| מק"ט | מידות | כמות |
|---|---|---|
| 180000110 | 195*88*30 | 10 |



### חלון 12 - ח"א

| מק"ט | מידות | כמות |
|---|---|---|
| 180000112 | 230*88*30 | 10 |

עמיד בתיל להט °850 | המוצרים עשויים מפוליקרבונט | למוצרים תו תקן ישראלי



### שקוף IP-55 BBI-3-130

| מק"ט | מידות | כמות באריזה |
|---|---|---|
| 033625214 | 250*170*130 | 5 |



### שקוף IP-55 BBI-3-150

| מק"ט | מידות | כמות באריזה |
|---|---|---|
| 033625202 | 250*170*150 | 5 |



### שקוף IP-55 BBI-3-200

| מק"ט | מידות | כמות באריזה |
|---|---|---|
| 033625207 | 250*170*200 | 5 |



### שקוף IP-55 BBI-4-130

| מק"ט | מידות | כמות באריזה |
|---|---|---|
| 033625213 | 350*250*130 | 5 |



### שקוף IP-55 BBI-4-150

| מק"ט | מידות | כמות באריזה |
|---|---|---|
| 033625201 | 350*250*150 | 5 |



### שקוף IP-55 BBI-4-200

| מק"ט | מידות | כמות באריזה |
|---|---|---|
| 033625209 | 350*250*200 | 5 |



### שקוף IP-55 BBI-46-150

| מק"ט | מידות | כמות באריזה |
|---|---|---|
| 035036204 | 495*350*150 | 3 |



### שקוף IP-55 BBI-46-200

| מק"ט | מידות | כמות באריזה |
|---|---|---|
| 035036201 | 495*350*200 | 3 |

# קופסאות מודולריות

## קופסאות דגם BDI מכסה אטום

עמיד בתיל להט °850 | המוצרים עשויים מפוליקרבונט | למוצרים תו תקן ישראלי



### אטום IP-55 BDI-3-130

| מק"ט | מידות | כמות באריזה |
|---|---|---|
| 033625212 | 250*170*130 | 5 |



### אטום IP-55 BDI-3-150

| מק"ט | מידות | כמות באריזה |
|---|---|---|
| 033625204 | 250*170*150 | 5 |



### אטום IP-55 BDI-3-200

| מק"ט | מידות | כמות באריזה |
|---|---|---|
| 033625208 | 250*170*200 | 5 |



### אטום IP-55 BDI-4-130

| מק"ט | מידות | כמות באריזה |
|---|---|---|
| 033625215 | 350*250*130 | 5 |



### אטום IP-55 BDI-4-150

| מק"ט | מידות | כמות באריזה |
|---|---|---|
| 033625205 | 350*250*150 | 5 |



### אטום IP-55 BDI-4-200

| מק"ט | מידות | כמות באריזה |
|---|---|---|
| 033625206 | 350*250*200 | 5 |



### אטום IP-55 BDI-46-150

| מק"ט | מידות | כמות באריזה |
|---|---|---|
| 035036205 | 495*350*150 | 3 |



### אטום IP-55 BDI-46-200

| מק"ט | מידות | כמות באריזה |
|---|---|---|
| 035036202 | 495*350*200 | 3 |

עמיד בתיל להט °850 | המוצרים עשויים מפוליקרבונט | למוצרים תו תקן ישראלי



### BI-3-130 חלק שקוף (דגם ישן) IP-65

| מק"ט | מידות | כמות באריזה |
|---|---|---|
| 032518130 | 250*180*130 | 5 |



### BI-3-150 חלק שקוף (דגם ישן) IP-65

| מק"ט | מידות | כמות באריזה |
|---|---|---|
| 032518150 | 250*180*150 | 5 |



### BI-4-130 חלק שקוף (דגם ישן) IP-65

| מק"ט | מידות | כמות באריזה |
|---|---|---|
| 033625130 | 360*250*130 | 5 |



### BI-4-150 חלק שקוף (דגם ישן) IP-65

| מק"ט | מידות | כמות באריזה |
|---|---|---|
| 033625150 | 360*250*150 | 5 |



### BI-4-200 חלק שקוף (דגם ישן) IP-65

| מק"ט | מידות | כמות באריזה |
|---|---|---|
| 033625200 | 360*250*200 | 5 |



### BI-46-150 חלק שקוף (דגם ישן) IP-65

| מק"ט | מידות | כמות באריזה |
|---|---|---|
| 035036150 | 500*360*150 | 3 |



### BI-46-200 חלק שקוף (דגם ישן) IP-65

| מק"ט | מידות | כמות באריזה |
|---|---|---|
| 035036200 | 500*360*200 | 3 |

### BI-46-250 חלק שקוף (דגם ישן) IP-65

| מק"ט | מידות | כמות באריזה |
|---|---|---|
| 035036250 | 500*360*250 | 2 |

# קופסאות מודולריות

## קופסאות דגם חלק מכסה אטום

עמיד בתיל להט °850 | המוצרים עשויים מפוליקרבונט | למוצרים תו תקן ישראלי



### DI-3-130 חלק אטום (דגם ישן) IP-65

| מק"ט | מידות | כמות באריזה |
|---|---|---|
| 032518133 | 250*180*130 | 5 |



### DI-3-150 חלק אטום (דגם ישן) IP-65

| מק"ט | מידות | כמות באריזה |
|---|---|---|
| 032518153 | 250*180*150 | 5 |



### DI-4-130 חלק אטום (דגם ישן) IP-65

| מק"ט | מידות | כמות באריזה |
|---|---|---|
| 033625133 | 360*250*130 | 5 |



### DI-4-150 חלק אטום (דגם ישן) IP-65

| מק"ט | מידות | כמות באריזה |
|---|---|---|
| 033625153 | 360*250*150 | 5 |



### DI-4-200 חלק אטום (דגם ישן) IP-65

| מק"ט | מידות | כמות באריזה |
|---|---|---|
| 033625203 | 360*250*200 | 5 |



### DI-46-150 חלק אטום (דגם ישן) IP-65

| מק"ט | מידות | כמות באריזה |
|---|---|---|
| 035036153 | 500*360*150 | 3 |



### DI-46-200 חלק אטום (דגם ישן) IP-65

| מק"ט | מידות | כמות באריזה |
|---|---|---|
| 035036203 | 500*360*200 | 3 |



### DI-46-250 חלק אטום (דגם ישן) IP-65

| מק"ט | מידות | כמות באריזה |
|---|---|---|
| 035036253 | 500*360*250 | 2 |

עמיד בתיל להט °850 | המוצרים עשויים מפוליקרבונט | למוצרים תו תקן ישראלי



### BI-3-130 מרובע שקוף (דגם ישן) IP-65

| מק"ט | מידות | כמות באריזה |
|---|---|---|
| 022518130 | 250*180*130 | 5 |



### BI-3-150 מרובע שקוף (דגם ישן) IP-65

| מק"ט | מידות | כמות באריזה |
|---|---|---|
| 022518150 | 250*180*150 | 5 |



### BI-4-130 מרובע שקוף (דגם ישן) IP-65

| מק"ט | מידות | כמות באריזה |
|---|---|---|
| 023625130 | 360*250*130 | 5 |



### BI-4-150 מרובע שקוף (דגם ישן) IP-65

| מק"ט | מידות | כמות באריזה |
|---|---|---|
| 023625150 | 360*250*150 | 5 |



### BI-4-200 מרובע שקוף (דגם ישן) IP-65

| מק"ט | מידות | כמות באריזה |
|---|---|---|
| 023625200 | 360*250*200 | 5 |



### BI-46-150 מרובע שקוף (דגם ישן) IP-65

| מק"ט | מידות | כמות באריזה |
|---|---|---|
| 025036150 | 500*360*150 | 3 |



### BI-46-200 מרובע שקוף (דגם ישן) IP-65

| מק"ט | מידות | כמות באריזה |
|---|---|---|
| 025036200 | 500*360*200 | 3 |



### BI-46-250 מרובע שקוף (דגם ישן) IP-65

| מק"ט | מידות | כמות באריזה |
|---|---|---|
| 025036250 | 500*360*250 | 2 |

עמיד בתיל להט °850 | המוצרים עשויים מפוליקרבונט | למוצרים תו תקן ישראלי



### DI-3-130 מרובע אטום (דגם ישן) IP-65

| מק"ט | מידות | כמות באריזה |
|---|---|---|
| 022518133 | 250*180*130 | 5 |



### DI-3-150 מרובע אטום (דגם ישן) IP-65

| מק"ט | מידות | כמות באריזה |
|---|---|---|
| 022518153 | 250*180*150 | 5 |



### DI-4-130 מרובע אטום (דגם ישן) IP-65

| מק"ט | מידות | כמות באריזה |
|---|---|---|
| 023625133 | 360*250*130 | 5 |



### DI-4-150 מרובע אטום (דגם ישן) IP-65

| מק"ט | מידות | כמות באריזה |
|---|---|---|
| 023625153 | 360*250*150 | 5 |



### DI-4-200 מרובע אטום (דגם ישן) IP-65

| מק"ט | מידות | כמות באריזה |
|---|---|---|
| 023625203 | 360*250*200 | 5 |



### DI-46-150 מרובע אטום (דגם ישן) IP-65

| מק"ט | מידות | כמות באריזה |
|---|---|---|
| 025036153 | 500*360*150 | 3 |



### DI-46-200 מרובע אטום (דגם ישן) IP-65

| מק"ט | מידות | כמות באריזה |
|---|---|---|
| 025036203 | 500*360*200 | 3 |



### DI-46-250 מרובע אטום (דגם ישן) IP-65

| מק"ט | מידות | כמות באריזה |
|---|---|---|
| 025036253 | 500*360*250 | 2 |

עמיד בתיל להט °850 | המוצרים עשויים מפוליקרבונט | למוצרים תו תקן ישראלי



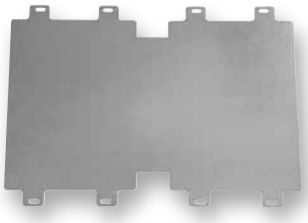


| מק"ט | דגם | מידות (מ"מ) | כמות |
|---|---|---|---|
| 152016123 | פלטה מתכת 1.25 מ"מ BBI-3 | 200*150*1.25 | 10 |
| 152016124 | פלטה מתכת 1.25 מ"מ BBI-4 | 325*200*1.25 | 10 |
| 155036126 | פלטה מתכת 1.25 מ"מ BBI-46 | 450*325*1.25 | 10 |
| 152134145 | פלטה פלסטיק 2.5 מ"מ BBI-3 | 200*150*2.5 | 10 |
| 152316225 | פלטה פלסטיק 2.5 מ"מ BBI-4 | 325*200*2.5 | 10 |
| 152016125 | פלטה מתכת 1.25 מ"מ BI-3 (דגם ישן) | 164*200*1.25 | 10 |
| 152034125 | פלטה מתכת 1.25 מ"מ BI-4 (דגם ישן) | 342*200*1.25 | 10 |
| 155036125 | פלטה מתכת 1.25 מ"מ BI-46 (דגם ישן) | 342*450*1.25 | 10 |
| 152003402 | פלטה מתכת 2 מ"מ BI-4 (דגם ישן) | 342*200*2 | 10 |
| 155036152 | פלטה מתכת 2 מ"מ BI-46 (דגם ישן) | 342*450*2 | 10 |
| 152016225 | פלטה פלסטיק 2.5 מ"מ BI-3 (דגם ישן) | 164*200*2.5 | 10 |
| 152134125 | פלטה פלסטיק 2.5 מ"מ BI-4 (דגם ישן) | 342*200*2.5 | 10 |



| מק"ט | דגם | מידות (מ"מ) | כמות |
|---|---|---|---|
| 116144514 | קופסא לתקשורת MB-28 ל10- זוג | 160*145*45 | 1 |
| 116144524 | קופסא לתקשורת MB-28 ל20- זוג | 160*145*45 | 1 |
| 116144534 | קופסא לתקשורת MB-28 ל30- זוג | 160*145*45 | 1 |
| 161109014 | מכסה גוויס לבן D-7 סט 3 חורים YES | 110*80*10 | 1 |

עמיד בתיל להט °850 | המוצרים עשויים מפוליקרבונט | למוצרים תו תקן ישראלי







| מק"ט | דגם | כמות |
|---|---|---|
| 151005010 | הגבהה משתנה לח"א + נעילה | 1 |
| 151005011 | הגבהה מדורגת לפס ארקה 6*6 נמוך | 1 |
| 154504010 | הגבהה מדורגת לפס ארקה 6*6 גבוה | 1 |
| 152000102 | סט אוזניות תליה פלסטיק + 4 דיבל | 1 |
| 152000099 | סט אוזן תליה ממתכת + בורג (4 יח') | 1 |
| 150000451 | זוג ציר פרק לקופסא BBI | 2 |
| 190000150 | פלנש ל360- לקופסאות BBI חדש | 1 |






| מק"ט | דגם | כמות |
|---|---|---|
| 155000222 | אום סמרור M-5 | 1 |
| 154504009 | תפס לפס אפס ע"ג פס דין | 1 |
| 150000450 | זוג ציר פרק לקופסא BI | 2 |
| 190000180 | פלנש ל180- לקופסאות BI | 1 |
| 190000250 | פלנש ל250- לקופסאות BI | 1 |
| 190000360 | פלנש ל360- לקופסאות BI | 1 |
| 205060112 | שקע ישראלי מוגן מים SJ-701 חדש | 1 |
| 205060114 | קיט הרכבה לשקע SJ | 1 |

עמיד בתיל להט °850 | המוצרים עשויים מפוליקרבונט | למוצרים תו תקן ישראלי



| מק"ט | דגם | מידות |
|---|---|---|
| 052518136 | מכסה BI-3-130 שקוף (דגם ישן) | 250*180*30 |
| 052518156 | מכסה BI-3-150 שקוף (דגם ישן) | 250*180*50 |
| 053625136 | מכסה BI-4-130 שקוף (דגם ישן) | 360*250*30 |
| 053625156 | מכסה BI-4-150 שקוף (דגם ישן) | 360*250*50 |
| 053625206 | מכסה BI-4-200 שקוף (דגם ישן) | 360*250*100 |
| 055036156 | מכסה BI-46-150 שקוף (דגם ישן) | 500*360*50 |
| 167070110 | מכסה BI-46-200 שקוף (דגם ישן) | 500*360*100 |



| מק"ט | דגם | מידות |
|---|---|---|
| 052518130 | מכסה DI-3-130 אטום (דגם ישן) | 250*180*30 |
| 052518150 | מכסה DI-3-150 אפור (דגם ישן) | 250*180*50 |
| 053625130 | מכסה DI-4-130 אטום (דגם ישן) | 360*250*30 |
| 053625150 | מכסה DI-4-150 אטום (דגם ישן) | 360*250*50 |
| 053625200 | מכסה DI-4-200 אטום (דגם ישן) | 360*250*100 |
| 055036150 | מכסה DI-46-150 אטום (דגם ישן) | 500*360*50 |
| 167070112 | מכסה DI-46-200 אטום (דגם ישן) | 500*360*100 |

| מק"ט | דגם | מידות |
|---|---|---|
| 043625130 | מכסה BBI-3-130 שקוף | 250*170*30 |
| 053625158 | מכסה BBI-3-150 שקוף | 250*170*50 |
| 053625161 | מכסה BBI-3-200 שקוף | 250*170*100 |
| 053625133 | מכסה BBI-4-130 שקוף | 360*250*30 |
| 053625157 | מכסה BBI-4-150 שקוף | 360*250*50 |
| 053625153 | מכסה BBI-4-200 שקוף | 360*250*100 |
| 053625204 | מכסה BBI-46-150 שקוף | 495*350*50 |
| 053625201 | מכסה BBI-46-200 שקוף | 495*350*100 |

| מק"ט | דגם | מידות |
|---|---|---|
| 043625133 | מכסה BDI-3-130 אטום | 250*170*30 |
| 053625159 | מכסה BDI-3-150 אטום | 250*170*50 |
| 053625160 | מכסה BDI-3-200 אטום | 250*170*100 |
| 053625134 | מכסה BDI-4-130 אטום | 360*250*30 |
| 053625154 | מכסה BDI-4-150 אטום | 360*250*50 |
| 053625155 | מכסה BDI-4-200 אטום | 360*250*100 |
| 053625203 | מכסה BDI-46-150 אטום | 495*350*50 |
| 053625202 | מכסה BDI-46-200 אטום | 495*350*100 |

עמיד בתיל להט °850 | המוצרים עשויים מפוליקרבונט | למוצרים תו תקן ישראלי



### מתאם לתעלה T-14 + זוג שקעים

| מק"ט | מידות | כמות |
|---|---|---|
| 1241424554 | 140*150*80 | 1 |



### מתאם לתעלה T-14 + ארבעה שקעים

| מק"ט | מידות | כמות באריזה |
|---|---|---|
| 1241424454 | 140*150*80 | 1 |



### שקע G-1 לתעלה T-1

| מק"ט | כמות באריזה |
|---|---|
| 305060110 | 1 |



### מתאם לתעלה T-1

| מק"ט | כמות באריזה |
|---|---|
| 1827158900 | 1 |



### מתאם לתעלה T-1 מוגן מים מכסה שקוף

| מק"ט | כמות באריזה |
|---|---|
| 1827158902 | 1 |



### מתאם לתעלה T-1 מוגן מים מכסה אטום

| מק"ט | כמות |
|---|---|
| 1827158901 | 1 |

עמיד בתיל להט °850 | המוצרים עשויים מפוליקרבונט | למוצרים תו תקן ישראלי




| מק"ט | דגם | מידות | כמות |
|---|---|---|---|
| 038080503 | חלק אפור אטום IP-44 D-8 | 80*80*50 | 100 |
| 038080505 | חלק אדום IP-44 D-8 | 80*80*50 | 100 |




| מק"ט | דגם | מידות | כמות |
|---|---|---|---|
| 031010503 | חלק אפור אטום IP-55 D-1 | 100*100*50 | 70 |
| 031010505 | חלק אדום IP-55 D-1 | 100*100*50 | 70 |



**חלק אפור אטום IP-55 D-12**

| מק"ט | מידות | כמות |
|---|---|---|
| 031280503 | 120*80*50 | 70 |



| מק"ט | דגם | מידות | כמות |
|---|---|---|---|
| 031541173 | חלק אפור אטום IP-55 D-24 | 154*114*70 | 40 |
| 031541170 | חלק אפור שקוף IP-55 D-24 | 154*114*70 | 40 |

עמיד בתיל להט °850 | המוצרים עשויים מפוליקרבונט | למוצרים תו תקן ישראלי



### חלק אפור אטום D-24 גובה 130 IP-55

| מק"ט | מידות | כמות |
|---|---|---|
| 031541175 | 154*114*130 | 20 |



| מק"ט | דגם | מידות | כמות |
|---|---|---|---|
| 031915803 | חלק אפור אטום IP-55 D-2 | 190*150*80 | 20 |
| 031915800 | חלק אפור שקוף IP-55 D-2 | 190*150*80 | 20 |



### חלק אפור אטום D-2 גובה 100 IP-55

| מק"ט | מידות | כמות |
|---|---|---|
| 031915103 | 190*150*100 | 10 |



### חלק אפור אטום D-2 גובה 130 IP-55

| מק"ט | מידות | כמות |
|---|---|---|
| 031915133 | 190*150*130 | 5 |

עמיד בתיל להט °850 | המוצרים עשויים מפוליקרבונט | למוצרים תו תקן ישראלי



### חלק לבן IP-55 D-5

| מק"ט | מידות | כמות |
|---|---|---|
| 032020104 | 200*200*100 | 5 |



| מק"ט | דגם | מידות | כמות |
|---|---|---|---|
| 032525104 | חלק + צירים IP-55 D-25 | 250*250*100 | 5 |
| 032525101 | חלק מכסה שקוף IP-55 D-25 | 250*250*100 | 5 |

עמיד בתיל להט °850 | המוצרים עשויים מפוליקרבונט | למוצרים תו תקן ישראלי




### עגול כניסות IP-44 D-07

| מק"ט | מידות | כמות |
|---|---|---|
| 097070503 | Ø70 | 150 |




| מק"ט | דגם | מידות | כמות |
|---|---|---|---|
| 098080503 | כניסות אפור אטום IP-44 D-8 | 80*80*50 | 100 |
| 098080506 | כניסות אדום IP-44 D-8 | 80*80*50 | 100 |




| מק"ט | דגם | מידות | כמות |
|---|---|---|---|
| 091010503 | כניסות אפור אטום IP-55 D-1 | 100*100*50 | 50 |
| 091010513 | כניסות אדום IP-55 D-1 | 100*100*50 | 50 |



### כניסות אפור אטום IP-55 D-12

| מק"ט | מידות | כמות |
|---|---|---|
| 091280503 | 120*80*50 | 60 |

עמיד בתיל להט °850 | המוצרים עשויים מפוליקרבונט | למוצרים תו תקן ישראלי



| מק"ט | דגם | מידות | כמות |
|---|---|---|---|
| 091541173 | כניסות אפור אטום IP-55 D-24 | 154*114*70 | 25 |
| 091541170 | כניסות אפור שקוף IP-55 D-24 | 154*114*70 | 25 |



**כניסות אפור אטום D-24 גובה 130 IP-55**

| מק"ט | מידות | כמות |
|---|---|---|
| 091541175 | 154*114*130 | 20 |



| מק"ט | דגם | מידות | כמות |
|---|---|---|---|
| 091915803 | כניסות אפור אטום IP-55 D-2 | 190*150*80 | 18 |
| 091915800 | כניסות אפור שקוף IP-55 D-2 | 190*150*80 | 18 |



**כניסות אפור אטום D-2 גובה 100 IP-55**

| מק"ט | מידות | כמות |
|---|---|---|
| 091915103 | 190*150*100 | 10 |

עמיד בתיל להט °850 | המוצרים עשויים מפוליקרבונט | למוצרים תו תקן ישראלי



### כניסות אפור אטום D-2 גובה 130 IP-55

| מק"ט | מידות | כמות |
|---|---|---|
| 091915133 | 190*150*130 | 5 |



### כניסות לבן D-5 IP-55

| מק"ט | מידות | כמות |
|---|---|---|
| 092020104 | 200*200*100 | 5 |



| מק"ט | דגם | מידות | כמות |
|---|---|---|---|
| 092525104 | כניסות לבן אטום IP-55 D-25 | 250*250*100 | 5 |
| 092525105 | כניסות לבן שקוף IP-55 D-25 | 250*250*100 | 5 |

עמיד בתיל להט °850 | המוצרים עשויים מפוליקרבונט | למוצרים תו תקן ישראלי



| מק"ט | דגם | מידות (מ"מ) | כמות |
|---|---|---|---|
| 250003110 | D25 3*110 | 250*250*100 | 1 |
| 250004110 | D25 4*110 | 250*250*100 | 1 |
| 250005110 | D25 5*110 | 250*250*100 | 1 |
| 250006110 | D25 6*110 | 250*250*100 | 1 |
| 250002516 | D25 2*516 | 250*250*100 | 1 |
| 250002532 | D25 2*532 | 250*250*100 | 1 |
| 250003316 | D25 3*316 | 250*250*100 | 1 |
| 250110316 | D25 110+316 | 250*250*100 | 1 |
| 250110516 | D25 110+516 | 250*250*100 | 1 |
| 250110532 | D25 110+532 | 250*250*100 | 1 |
| 250316516 | D25 316+516 | 250*250*100 | 1 |
| 250316532 | D25 316+532 | 250*250*100 | 1 |
| 250516532 | D25 516+532 | 250*250*100 | 1 |
| 251102516 | D25 110+2*516 | 250*250*100 | 1 |
| 251102532 | D25 110+2*532 | 250*250*100 | 1 |
| 25110316516 | D25 110+316+516 | 250*250*100 | 1 |
| 25110316516532 | D25 110+316+516+532 | 250*250*100 | 1 |
| 25110316532 | D25 110+316+532 | 250*250*100 | 1 |
| 25110516532 | D25 110+516+532 | 250*250*100 | 1 |
| 252110316 | D25 2*110+316 | 250*250*100 | 1 |
| 252110516 | D25 2*110+516 | 250*250*100 | 1 |
| 252110532 | D25 2*110+532 | 250*250*100 | 1 |
| 2521102516 | D25 2*110 + 2*516 | 250*250*100 | 1 |
| 2521102532 | D25 2*110 + 2*532 | 250*250*100 | 1 |
| 252110316516 | D25 2*110 + 316+516 | 250*250*100 | 1 |
| 252110516532 | D25 2*110 + 516+532 | 250*250*100 | 1 |
| 252316516 | D25 2*316+516 | 250*250*100 | 1 |
| 252316532 | D25 2*316+532 | 250*250*100 | 1 |
| 253110516 | D25 3*110+516 | 250*250*100 | 1 |
| 254110316 | D25 4*110+316 | 250*250*100 | 1 |
| 254110516 | D25 4*110+516 | 250*250*100 | 1 |
| 254110532 | D25 4*110+532 | 250*250*100 | 1 |
| 253162516 | D25 316 + 2*516 | 250*250*100 | 1 |
| 25316516532 | D25 316+516+532 | 250*250*100 | 1 |

# לוחות לחצי אוטומט מוגן מים

## לוחות על הטיח + חלון מ"מ

עמיד בתיל להט °850 | המוצרים עשויים מפוליקרבונט | למוצרים תו תקן ישראלי




| מק"ט | דגם | מידות (מ"מ) | כמות |
|---|---|---|---|
| 219152316 | קופסא D-2 חלון 4 + 2*316 | 190*150*80 | 1 |
| 219158211 | קופסא D-2 חלון 4 + 2*110 | 190*150*80 | 1 |
| 219158316 | קופסא D-2 חלון 4 + 316 | 190*150*80 | 1 |
| 219158516 | קופסא D-2 חלון 4 + 516 | 190*150*80 | 1 |
| 219158532 | קופסא D-2 חלון 4 + 532 | 190*150*80 | 1 |
| 219516316 | קופסא D-2 חלון 4 + 316+516 | 190*150*80 | 1 |





| מק"ט | דגם | מידות (מ"מ) | כמות |
|---|---|---|---|
| 215411495 | קופסא D-24H חלון 4 ח"א IP-44 | 154*114*70 | 1 |
| 032525105 | קופסא D-25 חלון 12 ח"א משופע IP-44 | 250*250*100 | 1 |
| 211915808 | קופסא D-2 חלון 8 ח"א IP-44 | 190*150*80 | 1 |





| מק"ט | דגם | מידות (מ"מ) | כמות |
|---|---|---|---|
| 123625165 | קופסא D-4 חלון 12 ח"א חדש IP-65 | 360*250*130 | 1 |
| 243625116 | קופסא D-4 חלון 16 ח"א IP-44 | 360*250*130 | 1 |
| 243625136 | קופסא D-46 חלון 24 ח"א IP-44 | 500*360*150 | 1 |
| 243625134 | קופסא D-4 חלון 24 ח"א IP-44 | 360*250*130 | 1 |
| 323625132 | קופסא D-4 חלון 32 ח"א IP-44 | 360*250*130 | 1 |
| 323625134 | קופסא D-4 חלון 36 ח"א IP-44 | 360*250*130 | 1 |
| 243625148 | קופסא D-46 חלון 48 ח"א IP-44 | 500*360*150 | 1 |

עמיד בתיל להט °850 | המוצרים עשויים מפוליקרבונט | למוצרים תו תקן ישראלי



| מק"ט | דגם | מידות (מ"מ) | כמות |
|---|---|---|---|
| 123625136 | קופסא D-4 חלון 12 ח"א IP-65 | 360*250*130 | 1 |
| 243625117 | קופסא D-4 חלון 16 ח"א IP-44 | 360*250*130 | 1 |
| 243625136 | קופסא D-46 חלון 24 ח"א IP-44 | 500*360*150 | 1 |
| 205060113 | שקע חד פאזי 110 IP-44 | | 1 |
| 21316 | שקע חד פאזי 316 IP-44 | | 1 |
| 21332 | שקע חד פאזי 332 IP-44 | | 1 |
| 21416 | שקע חד פאזי 416 IP-44 | | 1 |
| 21516 | שקע תלת פאזי 516 IP-44 | | 1 |
| 21532 | שקע תלת פאזי 532 IP-44 | | 1 |
| 41563 | שקע תלת פאזי 563 IP-44 | | 1 |

* ניתן לקבל שקעים 67 - **IP** לפי הזמנה



**קופסא BDI-3-130 חלון 12 IP-44**

| מק"ט | מידות | כמות |
|---|---|---|
| 122625124 | 250*170*130 | 1 |



**קופסא BDI-4-130 חלון 12 IP-44**

| מק"ט | מידות | כמות באריזה |
|---|---|---|
| 123625124 | 350*250*130 | 1 |



**קופסא BDI-4-130 חלון 24 IP-44**

| מק"ט | מידות | כמות באריזה |
|---|---|---|
| 243625124 | 350*250*130 | 1 |

# חשמל זמני

## קופסא חשמל זמני + חלון ל-12 + ח"א

עמיד בתיל להט °850 | המוצרים עשויים מפוליקרבונט | למוצרים תו תקן ישראלי



### חשמל זמני 25 אמפר תקן חדש + ממאתים

| מק"ט | מידות | כמות |
|---|---|---|
| D42316516 | 360*250*130 | 1 |



# יתרונות מוצרי ע.ד.א פלסט

## לוחות עה"ט/תה"ט ח"א

1. ניתן להרכיב את פסי האפס והארקה גם למעלה וגם למטה.
2. ניתן לקבל את הבסיס פתוח למעלה לפי דרישה.
3. המסגרת של הלוח הינה יחידה אחת עם פסי דין ולכן ניתן להשקיע את הבסיס לפי הצורך.
4. הלוחות עמידים בתיל להט °850 - ניתן להתקינם בקירות גבס.
5. לוח 12 תקשורת ניתן לקבל עם הפרדה בין בזק לכבלים כולל אגנית ומחיצה.
6. הצירים בדלת חזקים במיוחד.
7. הלוח על הטיח כולל גב כיחידה אחת.
8. הלוח נושא תו תקן.
9. חלקים של הלוחות ניתן לרכוש בנפרד.
10. הלוח עשוי מפוליקרבונט אשר שומר על הגוון לאורך זמן.

## קופסאות מסדרת CI

1. הקופסאות עשויות מחומרים באיכות גבוהה ביותר. חומר הגלם של בסיס הקופסא הוא פוליקרבונט + סיבי זכוכית אשר מונעים פריצת זרם, ועמיד לאורך שנים בכול סוגי מזג האויר ופגעי טמפרטורה.
2. המכסה עמיד ב- UV.
3. לאורך דפנות הקופסא ישנם פסים מחוררים המאפשרים לשתול אומי סימרור, דבר החוסך זמן רב בהרכבת לוח ואף חוסך שימוש בפלטת מתכת.
4. ניתן לקבל את הקופסאות והמכסים עם חלונות מורכבים כמו כן ניתן לקבל את הקופסאות בגוונים לבן ואפור, עם סוגי דפנות שונים כסטנדרט.
5. האומים העשויים פליז שמחזיקים את הפלטה ומוכנסים לתבנית בזמן ההזרקה ואינם ניתנים לחליצה בנקל.
6. כל הקופסאות מסופקות עם אומי סימרור העשוים פליז בתחתית הקופסא, דבר המאפשר חיבור אוזניות תליה עם בורג M5.

## קופסאות אטומות על הטיח

1. כל הקופסאות עשויות מפוליקרבונט כסטנדרט אשר עמיד לאורך שנים בכול סוגי מזג האויר ופגעי טמפ', בתנאי שטח קשים.
2. כל המוצרים נמצאים במלאי שוטף, עקב יצור מקומי, לא יתכן מצב של חוסר בדגם מסוים, דבר הקורה תכופות במוצר מיובא.